

# NEWSLETTER

Février 2025



Une ressource du Grand Ouest  
au service des personnes concernées par  
l'Autisme et les Troubles du Neuro-Développement

1. Les actualités d'Exac.t
2. ZOOMs
3. Les actualités du réseau
4. Informations et partages
5. A vos Agendas



## L'actualité Exac.t

### L'ECA 2 et ECA 2P sont sorties !

### ECA 2 – ECA 2P, Échelles d'Évaluation des Comportements dans l'Autisme

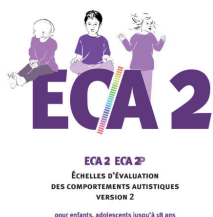

L'Échelle d'évaluation des comportements dans l'autisme (ECA2) est un outil clinique permettant une évaluation fine et précise de l'ensemble des particularités de comportement des enfants à partir de 2 ans ½ et des adolescents jusqu'à 18 ans avec un trouble du spectre de l'autisme (TSA).

Composée de 30 items et s'adressant à tous les types de TSA avec ou sans trouble du développement intellectuel

Pour se procurer le test :

[ECA 2 – ECA 2P, Échelles d'Évaluation des Comportements dans l'Autisme - Presses universitaires François-Rabelais](#)



**Le CHU d'Orléans  
et l'EPMS du Loiret  
ont rejoint la FHU  
Exac.t !**



Journée annuelle exac.t 2024

Les vidéos de la journée annuelle d'Exac.t sont sur Youtube.

**A vos visionnages !**

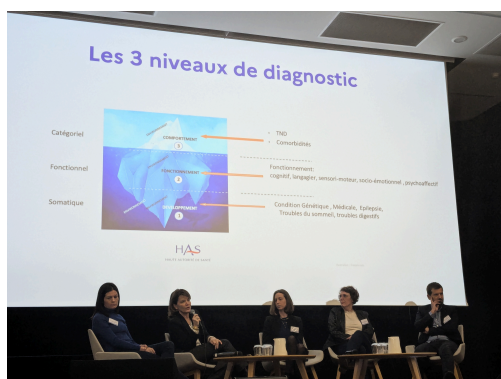

*Des experts membres de la FHU Exac.t portée au titre d'Hugo, dont le Pr. Frédérique Bonnet-Brilhault, Sandrine Lesourn-Bissaoui, Dr. Julie Belembert et Alexis Cornillaud, Sophie Biette ont participé à des tables rondes de cette journée.*

## **Colloque Délégation Interministérielle TND**

**Sous-diagnostic, du sur-diagnostic et des diagnostics associés, ... : où en est-on ?**

L'événement a permis de faire un état des lieux des défis actuels, soulignant notamment l'importance d'une approche précise des diagnostics, la formation des professionnels et la sensibilisation du public pour améliorer la prise en charge des troubles du neurodéveloppement.

Le replay :

[Partie 1](#)

[Partie 2](#)



## Formation EPSA il reste des places !

Echelle des Particularités Sensori-  
psychomotrices dans l'Autisme (EPSA) :  
(Théorie - 2 jours)

### Dates de la formation :

- 19 et 20 juin 2025 en présentiel
- 3 et 4 octobre 2025 en visio

### Pour + d'informations :

[Formation Continue - Echelle des  
Particularités Sensori-psychomotrices dans  
l'Autisme \(EPSA\)](#)

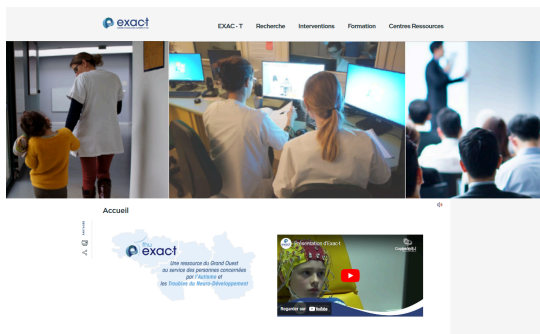

## Le site Exac-t

Après quelques mois de repos pour le site,  
nous sommes de retour !

A votre curiosité : [EXAC-T - Accueil](#)

### Newsletter Exac.t



Inscrivez-vous à notre newsletter pour suivre nos actualités.

EMAIL  
(Vous devez renseigner votre adresse email pour vous inscrire. Ex : abc@xyz.com) (\*)

POLITIQUE DE CONFIDENTIALITÉ ET MENTIONS LÉGALES (\*)

J'accepte de recevoir vos e-mails et confirme avoir pris connaissance de votre politique de confidentialité et mentions légales.

**bien**

ÉCOUTEZ LE MOT À SAISON

Variation de casse (\*)

**513000000**

Nouveau lien d'inscription pour la  
Newsletter !

[EXAC-T - Newsletter Exac.t](#)

**ZOOMs**

La pratique d'activité physique est reconnue comme bénéfique pour le public présentant un Trouble du Spectre de l'Autisme (TSA) sur différents plans, et notamment social. Cette thèse, en collaboration avec l'ONG PLAY International et des professionnels travaillant avec des enfants ayant un TSA, avait pour objectif de créer un programme d'activité physique inclusif, visant à favoriser l'inclusion sociale de ce public par le développement de leur compétences sociales et la sensibilisation à ce trouble des enfants au développement typique.

Lien : <https://www.play-international.org/projets/sport-autisme>

## Thèse Olivia Collet



## Thèse Annabelle Merchie

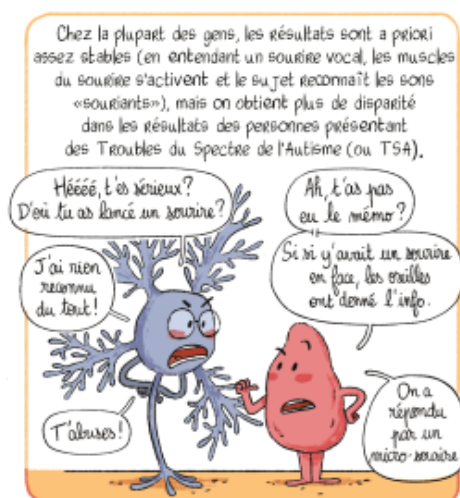

Cette thèse a exploré comment les adultes autistes perçoivent et réagissent aux émotions vocales. Les résultats montrent une perception et une reconnaissance des émotions préservées mais une absence de réponse motrice émotionnelle, suggérant un défaut d'incarnation des émotions. Ces travaux apportent un nouvel éclairage sur les mécanismes des difficultés socio-émotionnelles et ouvrent des pistes pour des outils mieux adaptés.

## Les actualités du réseau



### DEV'line

Maîtrisez le développement typique de l'enfant de 0 à 6 ans !

Le Centre Ressources Autisme des Pays de la Loire a développé le jeu DEV'line®, à destination des professionnels de la petite enfance.

Son objectif est de favoriser l'apprentissage et la connaissance du développement typique de l'enfant de 0 à 6 ans.

Pour + d'informations :

[DEV'Line - CRA Pays de la Loire](#)

N'hésitez pas à nous transmettre vos actualités pour que nous puissions les partager dans cette Newsletter

(dans la limite du possible)

Évènement, recherche, projet, formation.

contact Grand Ouest : [solenne.savary@chu-tours.fr](mailto:solenne.savary@chu-tours.fr)



## Informations et partages

1er et 2 avril 2025 à Saint-Brieuc

**COLLOQUE Autisme**  
INNOVATION & PARCOURS DE VIE  
1<sup>er</sup> et 2 AVRIL 2025  
PALAIS DES CONGRÈS ET DES EXPOSITIONS SAINT-BRIEUC

**SALON INTERACTIF**  
DÉMONSTRATIONS ET PARTAGES D'EXPERIENCES

L'ADAPEI-NOUVELLES CÔTES D'ARMOR ORGANISE UN COLLOQUE NATIONAL SUR "Les innovations au service de l'accompagnement et du parcours de vie des personnes avec autisme ou TND"

Dans la stratégie nationale pour l'autisme au sein des troubles du neuro-développement (TND), le premier engagement peut être de "remettre la science au cœur des politiques publiques". Les défis à relever sont importants et les différents axes de travail posés dans la stratégie seront présents pendant ce moment fort sur notre territoire.

Adapei Nouvelles Côtes d'Armor, ULLab, CREA, Lutrin Userlab, Centre National de l'Autisme, Urago

Les innovations au service de l'accompagnement et du parcours de vie des personnes avec autisme ou troubles du neurodéveloppement.

plus d'informations : [24\\_130\\_Adapei-CollAutisme-programme-V2.indd](#)

**Fondation** Education Culture Autisme Appels à Projets Espace Associations

Appel à projets - Autisme

Publié le 15 Janvier 2025

Appel à projets | Autisme

**Appel à projets : Autisme**

Acteur historique de la cause de l'autisme, la Fondation Orange agit depuis 1995 pour favoriser la connaissance de l'autisme et améliorer les conditions de vie et d'apprentissage des personnes avec troubles du spectre autistique (TSA). La Fondation Orange continue d'apporter son soutien et son engagement afin de favoriser l'autonomie des personnes avec autisme en leur permettant de mieux appréhender et de développer leurs capacités et leur potentiel.

## Appel à Projets : Fondation orange

Plus d'informations :

[Appel à projets : Autisme | Fondation](#)

**Les troubles Dys**  
au sein des troubles neuro développementaux:  
des recherches scientifiques  
aux pratiques pédagogiques et thérapeutiques

Colloque scientifique de la FFDys • 14 et 15 mars 2025  
Université Paris Sorbonne Campus Jussieu  
4 place Jussieu, 75005 Paris

FFDys

## Colloque

Plus d'informations : [Colloque scientifique FFDys 2025: les inscriptions sont ouvertes!](#)

# A vos agendas

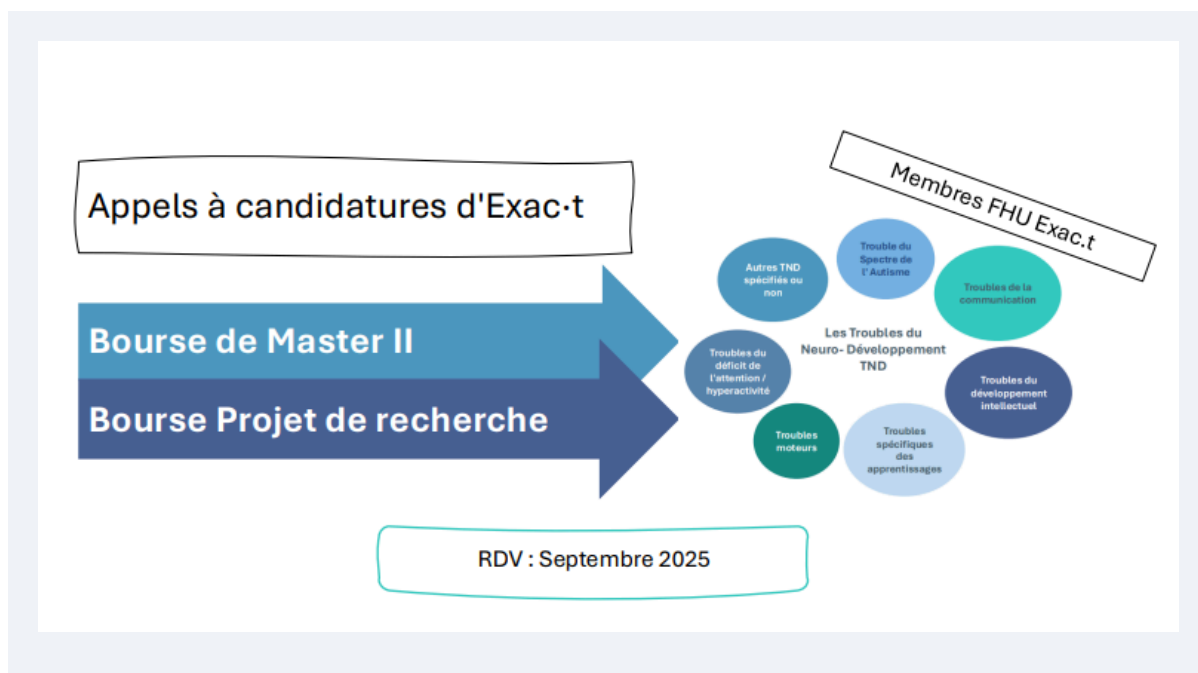

*Parce que ce n'est jamais trop tard pour vous souhaiter nos meilleurs vœux !*

L'équipe d'Exac.t vous souhaite une bonne année 2025

## Exac.t

Autisme et Troubles du Neurodéveloppement

Réseau Grand Ouest

Contact: [solenne.savary@chu-tours.fr](mailto:solenne.savary@chu-tours.fr)



[Afficher dans le navigateur](#)

